

Relatório ano 2021 / 2022

CONSIDERANDO OS 3 QUADRIMESTRES



pilar
prefeitura

*Orgulho para Alagoas,
modelo para o Brasil.*

- ▶ Renato Rezende Rocha Filho
- ▶ Prefeito Municipal
- ▶ Mandato 2021-2024

- ▶ Pedro André Morais Santos
- ▶ Secretário Municipal de Saúde
- ▶ Nomeado em 19/03/2017

- ▶ Antônio de Pádua
- ▶ Presidente do Conselho Municipal de Saúde
- ▶ Composição eleita na Plenária de Saúde

- ▶ PLANO MUNICIPAL DE SAÚDE – 2022- 2025

Demografia

- ▶ População estimada IBGE 35.310 hab
- ▶ Temos 56 homens para cada 100 mulheres para população com mais 80 anos
- ▶ Percentual de vulnerabilidade para o programa previne Brasil - 51,30% (31/12/2021)*

*Beneficiário do programa bolsa família, benefício de prestação continuada e benefício previdenciário de até 2 salários mínimos

- ▶ Tipologia do município de Pilar pelo IBGE **100% URBANO**, com mais de 90% da população vivendo em condições urbanas (arruados, com iluminação e acesso a água, acesso a comunicação e fácil acesso a centros mais desenvolvidos)

ANÁLISE DE SITUAÇÃO DE SAÚDE

ANOS 2021/2022



pilar
prefeitura

*Orgulho para Alagoas,
modelo para o Brasil.*

Nº de Procedimentos Ambulatoriais realizados na Rede Municipal de Saúde.

2021

SUBGRUPO DE PROCEDIMENTOS	1ºQuad	2ºQuad	3ºQuad	TOTAL
0101 Ações coletivas/individuais em saúde	30.325	34.419	28.931	93.675
0102 Vigilância em saúde	3.313	303	182	3.798
0201 Coleta de material	75	102	176	353
0202 Diagnóstico em laboratório clínico	44.971	53.531	52.927	151.429
0203 Diagnóstico anat patológica e citopatologia	763	1.029	823	2.615
0204 Diagnóstico por radiologia	1.057	3.901	3.645	8.603
0205 Diagnóstico por ultrasonografia	1.893	2.758	2.714	7.365
0209 Diagnóstico por endoscopia	159	451	276	886
0211 Métodos diagnósticos em especialidades	1.401	1.597	1.732	4.730
0214 Diagnóstico por teste rápido	7.261	6.077	6.004	19.342
0301 Consultas/Atendim/Acompanhamentos	101.841	112.741	111.813	326.395
0302 Fisioterapia	11.248	14.708	11.297	37.253
0303 Tratamentos clínicos (outras especialid)	0	0	0	0
0307 Tratamentos odontológicos	0	0	0	0
0309 Terapias especializadas	556	871	522	1.949
0401 Peq cirurgias pele, tecido subcut e mucosa	200	204	262	666
0409 Cirurgia do aparelho geniturinário	1	11	0	12
0414 Bucomaxilofacial				
0701 Órteses, prót mater esp não em ato cirúrg	80	360	201	641
TOTAL	205.144	233.063	221.505	659.712
Fonte: MS/SIA-SUS				
NOTA: Dados sujeitos a revisão.	Procedimentos por hab/ano -			18,68

2022

SUBGRUPO DE PROCEDIMENTOS	1ºQuad	2ºQuad	3ºQuad	TOTAL
0101 Ações coletivas/individuais em saúde	29.204	30.827	35.762	95.793
0102 Vigilância em saúde	647	167	154	968
0201 Coleta de material	138	309	140	587
0202 Diagnóstico em laboratório clínico	66.545	76.440	59.943	202.928
0203 Diagnóstico anat patológica e citopatologia	937	931	1.595	3.463
0204 Diagnóstico por radiologia	2.893	525	2.355	5.773
0205 Diagnóstico por ultrasonografia	2.924	4.182	3.464	10.570
0209 Diagnóstico por endoscopia	271	320	270	861
0211 Métodos diagnósticos em especialidades	577	358	196	1.131
0214 Diagnóstico por teste rápido	6.616	7.243	5.409	19.268
0301 Consultas/Atendim/Acompanhamentos	107.795	113.565	230.885	452.245
0302 Fisioterapia	11.849	14.241	13.310	39.400
0303 Tratamentos clínicos (outras especialid)	0	1	3	4
0307 Tratamentos odontológicos	50	0	92	142
0309 Terapias especializadas	836	1.904	2.031	4.771
0401 Peq cirurgias pele, tecido subcut e mucosa	185	302	294	781
0409 Cirurgia do aparelho geniturinário	1	7	1	9
0414 Bucomaxilofacial	0	54	118	172
0701 Órteses, prót mater esp não em ato cirúrg	190	0	144	334
TOTAL	231.658	251.376	356.166	839.200
Fonte: MS/SIA-SUS				
NOTA: Dados sujeitos a revisão.	Procedimentos por hab/ano			23,77

Internações de Residentes segundo Subgrupo de Procedimentos e Quadrimestre.

Subgrupo proced.	1º Quad	2º Quad	3º Quad	TOTAL
0201 Coleta de material	1	1	2	4
0301 Consultas / Atendimentos / Acompanhamentos	7	3	5	15
0303 Tratamentos clínicos (outras especialidades)	368	456	312	1136
0304 Tratamento em oncologia	34	18	14	66
0305 Tratamento em nefrologia	26	27	17	70
0308 Trat lesões, enven outros, dec de causas externas	21	20	24	65
0310 Parto e nascimento	92	111	77	280
0401 Peq cirurg e cirurg pele, tec subc e mucosa	2	5	12	19
0402 Cirurgia de glândulas endócrinas	1	0	0	1
0403 Cirurgia do sistema nervoso central e periférico	5	6	1	12
0404 Cirurgia das vias aéreas sup, face, cabeça e pescoço	4	3	8	15
0405 Cirurgia do aparelho da visão	1	2	0	3
0406 Cirurgia do aparelho circulatório	27	55	58	140
0407 Cirurgia ap digestivo, órgãos anexos e parede abdominal	64	88	97	249
0408 Cirurgia do sistema osteomuscular	25	37	32	94
0409 Cirurgia do aparelho geniturinário	44	68	96	208
0410 Cirurgia de mama	14	40	45	99
0411 Cirurgia obstétrica	91	95	80	266
0412 Cirurgia torácica	1	1	2	4
0413 Cirurgia reparadora	0	2	2	4
0415 Outras cirurgias	59	80	66	205
0416 Cirurgia em oncologia	3	3	4	10
0505 Transplante de órgãos, tecidos e células	0	1	0	1
0506 Acompanh e intercorrências no pré e pós-transplante	5	5	3	13
Total	895	1.127	957	2.979
Fonte: MS - SIH/SUS	tabulado em 09/03/2023			
Notas:				
Total de partos: normal e cesareanos=518	Internações por 1.000hab/2021 -			84,37

Subgrupo proced.	1º Quad	2º Quad	3º Quad	TOTAL
0209 Diagnóstico por endoscopia	0	1	1	2
0301 Consultas / Atendimentos / Acompanhamentos	7	2	7	16
0303 Tratamentos clínicos (outras especialidades)	335	475	339	1149
0304 Tratamento em oncologia	20	20	1	41
0305 Tratamento em nefrologia	14	23	17	54
0308 Trat de lesões, envenen e outros, dec de causas externas	22	18	26	66
0310 Parto e nascimento	101	95	75	271
0401 Peq cirurgias pele, tecido subcutâneo e mucosa	8	17	3	28
0402 Cirurgia de glândulas endócrinas	1	1	1	3
0403 Cirurgia do sistema nervoso central e periférico	1	0	2	3
0404 Cirurgia vias aéreas sup, da face, da cabeça e do pescoço	9	4	3	16
0405 Cirurgia do aparelho da visão	2	2	1	5
0406 Cirurgia do aparelho circulatório	44	50	14	108
0407 Cirurgia aparelho digestivo, órgãos anexos, parede abdominal	78	98	49	225
0408 Cirurgia do sistema osteomuscular	26	30	44	100
0409 Cirurgia do aparelho geniturinário	69	86	25	180
0410 Cirurgia de mama	26	33	7	66
0411 Cirurgia obstétrica (149 partos cesareanos)	89	98	60	247
0412 Cirurgia torácica	1	1	1	3
0413 Cirurgia reparadora	3	7	0	10
0415 Outras cirurgias	100	125	73	298
0416 Cirurgia em oncologia	4	7	2	13
0503 Ações relacionadas à doação de órgãos e tecidos para transplante	1	0	2	3
0505 Transplante de órgãos, tecidos e células	1	1	0	2
0506 Acompanhamento e intercorrências no pré e pós-transplante	4	4	5	13
Total	966	1.198	758	2922
Fonte: MS - SIH/SUS	tabulado em 02/03/2023			
Notas:				
Total de partos: normal e cesareanos=487	Internações por 1.000hab/2022 -			82,75

INTERNAÇÕES DE RESIDENTES

Internações para cada mil habitantes

Ano de 2020	Ano de 2021	Ano de 2022
74,43	84,37*	82,75

*Aumento ocasionado pela COVID19

Fonte MS/SIH/SUS

Nº de Internações por Subgrupo de Procedimentos realizados no Hospital N. S. de Lourdes

Subgrupo proced.	1º Quad	2º Quad	3º Quad	TOTAL
0303 Tratamentos clínicos (outras especialidades)	148	202	189	539
0305 Tratamento em nefrologia	7	2	1	10
0310 Parto e nascimento	45	73	52	170
0401 Peq. Cirurgias, cirurgias pele, tec subcutâneo e mucosa	1	2	11	14
0404 Cirurgia vias aéreas superiores, face, cabeça e pescoço	0	1	6	7
0406 Cirurgia do aparelho circulatório	20	44	57	121
0407 Cirurgia apar digestivo, órgãos anexos, parede abdom	51	72	80	203
0409 Cirurgia do aparelho geniturinário	39	62	89	190
0410 Cirurgia de mama	14	41	45	100
0411 Cirurgia obstétrica	21	32	38	91
0413 Cirurgia reparadora	0	2	2	4
0415 Outras cirurgias	5	28	32	65
Total	351	561	602	1.514
Fonte: MS - SIH/SUS	tabulado em 09/03/2023			
Notas:				
Eletivo: 801 - 52,24%	Urgência:			
737 - 47,75%				

Subgrupo proced.	1º Quad	2º Quad	3º Quad	TOTAL
0303 Tratamentos clínicos (outras especialidades)	205	309	213	727
0305 Tratamento em nefrologia	0	3	2	5
0310 Parto e nascimento	64	47	39	150
0401 Peq. Cirurgias, cirurgias pele, tec subcutâneo e mucosa	9	20	7	36
0404 Cirurgia vias aéreas superiores, face, cabeça e pescoço	8	3	0	11
0406 Cirurgia do aparelho circulatório	58	57	14	129
0407 Cirurgia apar digestivo, órgãos anexos, parede abdom	95	134	48	277
0408 Cirurgia do sistema osteomuscular		0	1	
0409 Cirurgia do aparelho geniturinário	86	109	26	221
0410 Cirurgia de mama	36	48	11	95
0411 Cirurgia obstétrica	34	34	10	78
0413 Cirurgia reparadora	3	6	0	9
0415 Outras cirurgias	64	99	53	216
Total	662	869	424	1.955
Fonte: MS - SIH/SUS	tabulado em 02/03/2023			
Notas:				
Eletivo: 1.068 - 54,63%	Urgência: 887 - 45,37			

Previne Brasil

ISF Índice sintético final

	1º quadrimestre	2º quadrimestre	3º quadrimestre
2021	9,6	8,06	9,7
2022	8,56	8,6	9,53

Indicadores do Previne Brasil

- ▶ Proporção de gestantes com pelo menos 6 consultas de pré natal sendo a primeira até a 20ª semana de gestação
- ▶ Proporção de gestantes com realização de exames para sífilis e HIV
- ▶ Proporção de gestantes com atendimento odontológico realizado
- ▶ Cobertura de exames citopatológicos com mulheres e 25 a 64 anos
- ▶ Cobertura vacinal de pólio e penta
- ▶ Percentual de pessoas hipertensas com pressão aferida em cada semestre
- ▶ Percentual de diabéticos com solicitação de hemoglobina glicada nos últimos 12 meses



Avaliação financeira

[HTTPS://WWW.GOV.BR/SAUDE/PT-BR/ACESSO-A-INFORMACAO/SIOPS](https://www.gov.br/saude/pt-br/aceso-a-informacao/siops)

INDICADORES MUNICIPAIS

Ano / Período: 2021 / 6º Bimestre

Município: 270690-Pilar - AL

Posição em: 24/05/2022 12:10:01

Indicadores do Ente Federado		Transmissão
Indicador		Única
1.1	Participação da receita de impostos na receita total do Município	3,72 %
1.2	Participação das transferências intergovernamentais na receita total do Município	82,54 %
1.3	Participação % das Transferências para a Saúde (SUS) no total de recursos transferidos para o Município	6,56 %
1.4	Participação % das Transferências da União para a Saúde no total de recursos transferidos para a saúde no Município	88,77 %
1.5	Participação % das Transferências da União para a Saúde (SUS) no total de Transferências da União para o Município	12,58 %
1.6	Participação % da Receita de Impostos e Transferências Constitucionais e Legais na Receita Total do Município	49,64 %
2.1	Despesa total com Saúde, em R\$/hab, sob a responsabilidade do Município, por habitante	RS 2.108,93
2.2	Participação da despesa com pessoal na despesa total com Saúde	41,14 %
2.3	Participação da despesa com medicamentos na despesa total com Saúde	1,02 %
2.4	Participação da desp. com serviços de terceiros - pessoa jurídica na despesa total com Saúde	15,24 %
2.5	Participação da despesa com investimentos na despesa total com Saúde	26,14 %
2.6	Despesas com Instituições Privadas Sem Fins Lucrativos	27,51 %
3.1	Participação das transferências para a Saúde em relação à despesa total do Município com saúde	22,45 %
3.2	Participação da receita própria aplicada em Saúde conforme a LC141/2012	32,04 %

INDICADORES MUNICIPAIS

Ano / Período: 2022 / 6º Bimestre

Município: 270690-Pilar - AL

Posição em: 15/03/2023 09:20:50

Indicadores do Ente Federado		Transmissão
Indicador		Única
1.1	Participação da receita de impostos na receita total do Município	4,01 %
1.2	Participação das transferências intergovernamentais na receita total do Município	90,62 %
1.3	Participação % das Transferências para a Saúde (SUS) no total de recursos transferidos para o Município	5,33 %
1.4	Participação % das Transferências da União para a Saúde no total de recursos transferidos para a saúde no Município	98,60 %
1.5	Participação % das Transferências da União para a Saúde (SUS) no total de Transferências da União para o Município	11,47 %
1.6	Participação % da Receita de Impostos e Transferências Constitucionais e Legais na Receita Total do Município	47,01 %
2.1	Despesa total com Saúde, em R\$/hab, sob a responsabilidade do Município, por habitante	R\$ 2.621,01
2.2	Participação da despesa com pessoal na despesa total com Saúde	42,67 %
2.3	Participação da despesa com medicamentos na despesa total com Saúde	1,14 %
2.4	Participação da desp. com serviços de terceiros - pessoa jurídica na despesa total com Saúde	9,88 %
2.5	Participação da despesa com investimentos na despesa total com Saúde	29,99 %
2.6	Despesas com Instituições Privadas Sem Fins Lucrativos	39,12 %
3.1	Participação das transferências para a Saúde em relação à despesa total do Município com saúde	18,47 %
3.2	Participação da receita própria aplicada em Saúde conforme a LC141/2012	34,72 %

Demonstrativo do FNS para repasses brutos do ano de 2021

<https://portalfns.saude.gov.br/consultas/>

Comparativo de Recursos Repassados por Ano (2018-2021) - Valor Bruto por Grupo

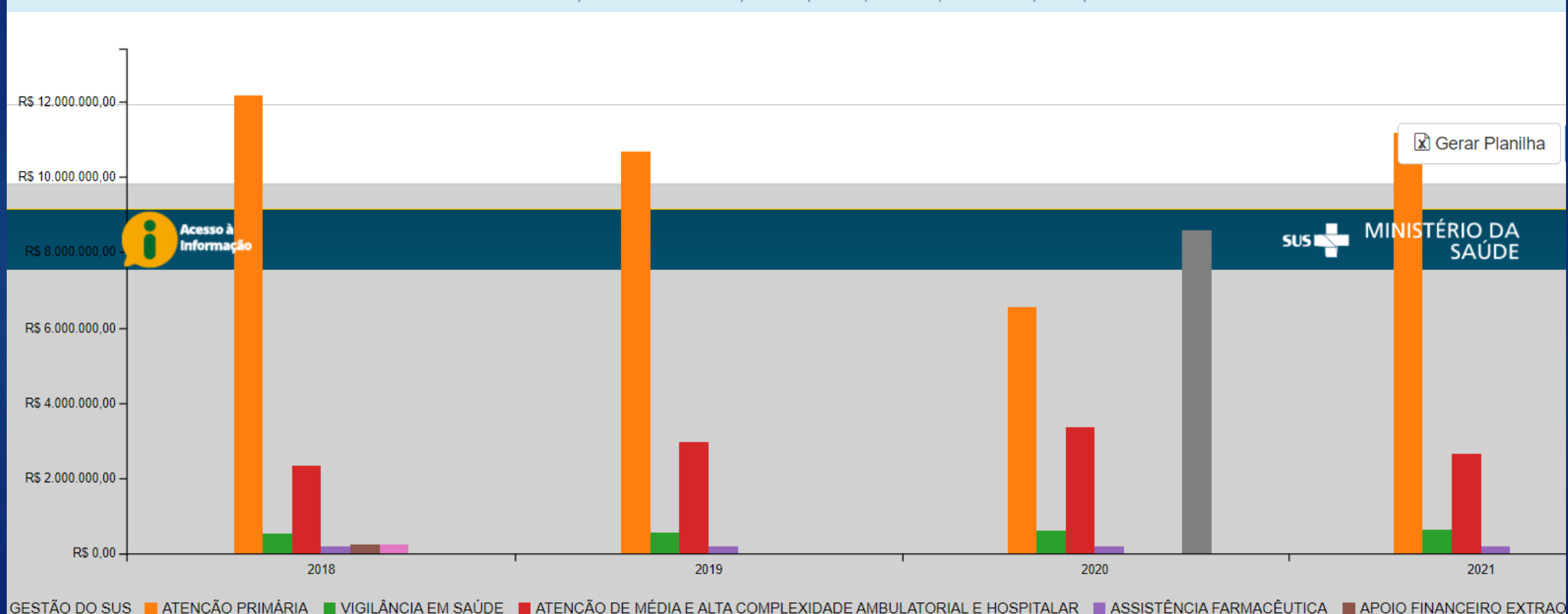

Demonstrativo do FNS para repasses brutos do ano de 2022

<https://portalfns.saude.gov.br/consultas/>

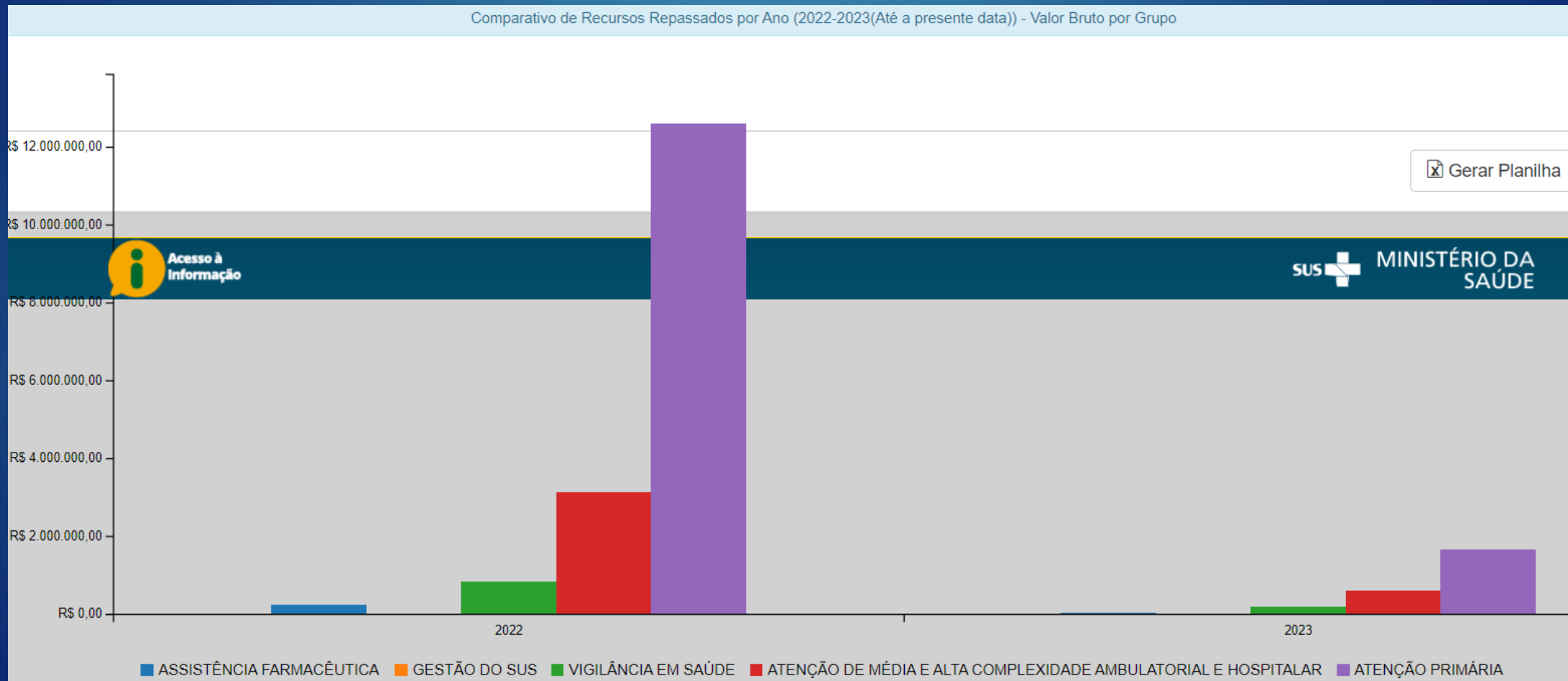

Repasse federais

2021 14.695.762,06

2022 16.798.708,75

Total 2021: R\$ 14.695.762,06	
■ GESTÃO DO SUS	R\$ 0,00
■ ATENÇÃO PRIMÁRIA	R\$ 11.169.913,78
■ VIGILÂNCIA EM SAÚDE	R\$ 649.440,07
■ ATENÇÃO DE MÉDIA E ALTA COMPLEXIDADE AMBULATORIAL E HOSPITALAR	R\$ 2.664.715,94
■ ASSISTÊNCIA FARMACÊUTICA	R\$ 211.692,27
■ APOIO FINANCEIRO EXTRAORDINÁRIO	R\$ 0,00
■ ATENÇÃO ESPECIALIZADA	R\$ 0,00
■ CORONAVÍRUS (COVID-19)	R\$ 0,00

Total 2022: R\$ 16.798.708,75	
■ ASSISTÊNCIA FARMACÊUTICA	R\$ 242.292,84
■ GESTÃO DO SUS	R\$ 6.635,37
■ VIGILÂNCIA EM SAÚDE	R\$ 845.452,71
■ ATENÇÃO DE MÉDIA E ALTA COMPLEXIDADE AMBULATORIAL E HOSPITALAR	R\$ 3.121.470,45
■ ATENÇÃO PRIMÁRIA	R\$ 12.582.857,38

Fonte- Fundo Nacional de Saúde
<https://consultafns.saude.gov.br/#/comparativo>

Comparativo com outros municípios 2021/2022

Fonte- SIOPS

<http://siops.datasus.gov.br/consdetalhereenvio2.php>

2021	Pilar	Marechal Deodoro	Santa Luzia do Norte	Satuba	Coqueiro Seco	Atalaia	Rio Largo	São Miguel dos Campos	Boca da Mata	Maceió
Recurso por habitante R\$	2.108,93	1.167,65	1.127,04	941,92	1418,05	740,11	681,52	1.292,74	755,85	817,72
% de receita própria	32,04	21,10	19,66	25,11	27,82	28,21	20,12	18,52	15,05	20,83

2022	Pilar	Marechal Deodoro	Santa Luzia do Norte	Satuba	Coqueiro Seco	Atalaia	Rio Largo	São Miguel dos Campos	Boca da Mata	Maceió
Recurso por habitante R\$	2.621,01	1.373,99	1.278,65	739,22	1.704,32	939,15	929,36	1.479,53	947,01	907,32
% de receita própria	34,72	19,02	18,20	15,40	31,75	24,30	18,51	26,01	15,70	20,23

Um breve comentário

- ▶ Pilar tem uma das maiores aplicações per capita de recurso do estado
- ▶ Nossa aplicação em saúde se mantém elevada
- ▶ O valor mês per capita é de R\$ 218,41
- ▶ Houve um aumento da captação de recursos pela saúde de 2021 para 2022
- ▶ A utilização de informações de outros municípios objetiva possibilitar uma melhor compreensão dos números.
- ▶ Todas as informações apresentadas são de domínio público

REALIZAÇÕES DO ANO 2021



pilar
prefeitura

*Orgulho para Alagoas,
modelo para o Brasil.*

JANEIRO

► Início da Vacinação COVID19



pilar
prefeitura

Orgulho para Alagoas,
modelo para o Brasil.

FEVEREIRO

- ▶ Reunião com a Comissão dos Agentes de Saúde e Agentes de Combate a Endemias – Previne Brasil



pilar
prefeitura

*Orgulho para Alagoas,
modelo para o Brasil.*

FEVEREIRO

- ▶ Primeira reunião sobre a Casa da Mulher Pilarense



FEVEREIRO

- ▶ Reunião com os Profissionais da Atenção Básica – Previne Brasil



FEVEREIRO

- ▶ Parceria Saúde e Educação: Entrega dos materiais para retomada das aulas na Rede Municipal



pilar
prefeitura

*Orgulho para Alagoas,
modelo para o Brasil.*

MARÇO

- ▶ Retorno da Unidade Sentinela ao CAIC

**DEVIDO AO
AUMENTO
NA DEMANDA
DE ATENDIMENTOS,
A UNIDADE
SENTINELA
RETORNA PARA
A QUADRA DO
CAIC**

 A PARTIR DESTA
SEGUNDA-FEIRA
DIA 22/03
DE SEGUNDA A SÁBADO
DAS 8H AS 18H

 Prefeitura do
Pilar
Pronto para o futuro!



pilar
prefeitura

*Orgulho para Alagoas,
modelo para o Brasil.*

Abertura Espaço Imuniza

► Abertura Espaço Imuniza Pilar



pilar
prefeitura

Orgulho para Alagoas,
modelo para o Brasil.

MARÇO



pilar
prefeitura

*Orgulho para Alagoas,
modelo para o Brasil.*

- Mutirão de consultas com Neurologista



pilar
prefeitura

*Orgulho para Alagoas,
modelo para o Brasil.*

ABRIL

- Assinatura da Ordem de Serviço – Casa da Mulher Pilarense



pilar
prefeitura

*Orgulho para Alagoas,
modelo para o Brasil.*

ABRIL

- Assinatura da Ordem de Serviço – CAPS



ABRIL

- Assinatura da Ordem de Serviço – CER



ABRIL

- Audiência Pública – Câmara de Vereadores



pilar
prefeitura

*Orgulho para Alagoas,
modelo para o Brasil.*

MAIO

- Entrega de Material para Retomada das praticas esportivas



MAIO

- Abertura do Drive Thru



MAIO

- Início da vacinação COVID19 para Professores



MAIO

- Reuniões do Conselho de Saúde



MAIO

- Entrega dos Enxovais



MAIO

- Campanha 18 de Maio



MAIO



pilar
prefeitura

*Orgulho para Alagoas,
modelo para o Brasil.*

- Reunião com equipe técnica para a Reforma do Centro Médico



pilar
prefeitura

*Orgulho para Alagoas,
modelo para o Brasil.*

MAIO

- Maio Amarelo



MAIO

- Homenagem para os Profissionais da Unidade Sentinela

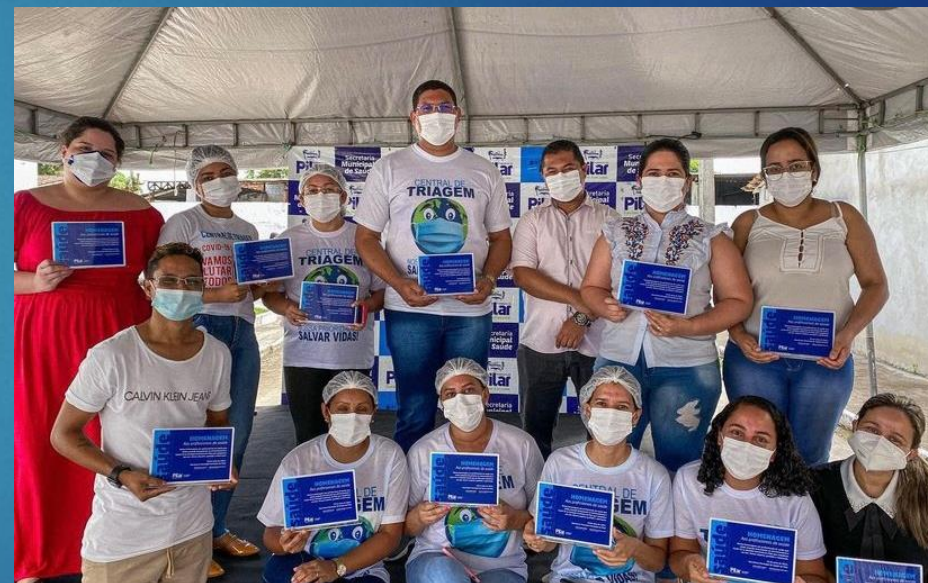

MAIO

- Projeto SAD ALEGRIA



JUNHO

- ▶ Mutirão de oftalmologista para alunos da EJA – Parceria Saúde e Educação



JUNHO

- ▶ Entrega de concentradores de oxigênio a equipe SAD



JUNHO

- ▶ Lei do incentivo por desempenho sancionada pelo Prefeito Renato Filho



JUNHO

- ▶ Assinatura da ordem de serviço – ESF 07



pilar
prefeitura

Orgulho para Alagoas,
modelo para o Brasil.

JULHO

► Mutirão de entrega de óculos – Parceria Saúde e Educação



JULHO

- ▶ Apresentação da Análise situacional de Saúde para UFAL



pilar
prefeitura

Orgulho para Alagoas,
modelo para o Brasil.

JULHO

► Entrega de óculos para Crianças – Parceria Saúde e Educação



JULHO

- ▶ Reunião de Fluxo para Casa da Mulher Pilarense

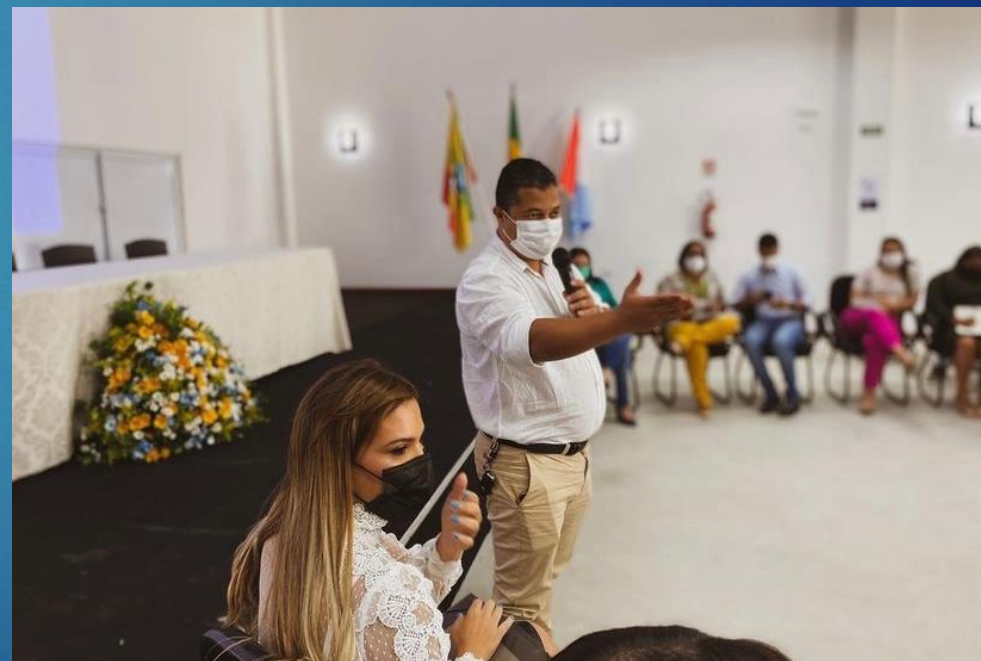

JULHO

► Entrega de Materiais da ADEFIP para a Clinica de Reabilitação



AGOSTO

► Agosto Lilás – Combate a violência contra a Mulher



AGOSTO

► Agosto Dourado – Mês de Incentivo a Amamentação



pilar
prefeitura

Orgulho para Alagoas,
modelo para o Brasil.

AGOSTO

- ▶ Visita da equipe do Ministério da Saúde



SETEMBRO

► Setembro Dourado – Combate ao Câncer Infanto-Juvenil



SETEMBRO

► Setembro Amarelo – Mês de prevenção ao Suicídio



OUTUBRO

▶ Outubro Rosa – Mês de prevenção ao Câncer de Mama



OUTUBRO

► Semana da Criança



OUTUBRO

- ▶ Conselho de Saúde recebe equipe da BRK

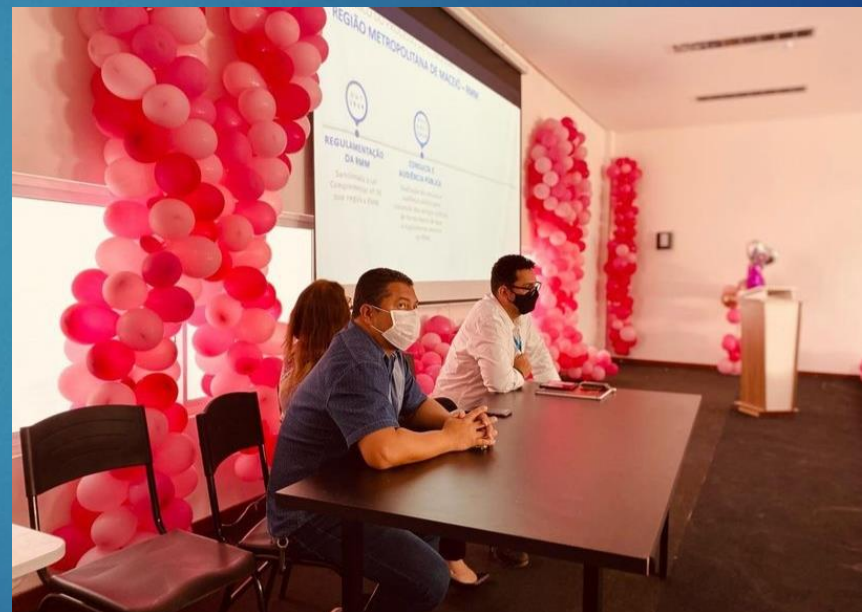

pilar
prefeitura

Orgulho para Alagoas,
modelo para o Brasil.

OUTUBRO

- ▶ Dia D de atualização de vacinas



pilar
prefeitura

Orgulho para Alagoas,
modelo para o Brasil.

OUTUBRO

- ▶ Plenária Conselho Municipal de Saúde



pilar
prefeitura

Orgulho para Alagoas,
modelo para o Brasil.

OUTUBRO

► Inauguração da Casa da Mulher Pilarense

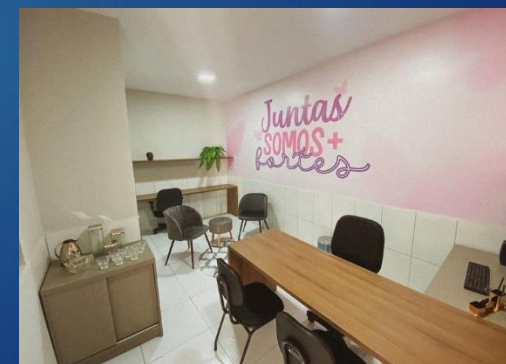
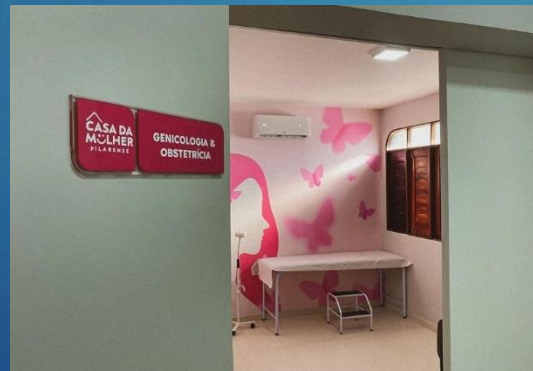

NOVEMBRO

► Oficina de Expansão ConecteSUS



NOVEMBRO

▶ Campanha de vacinação Antirrábica

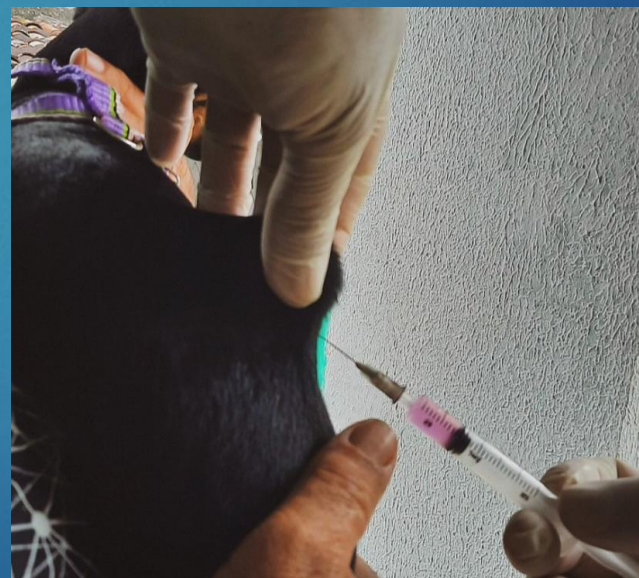
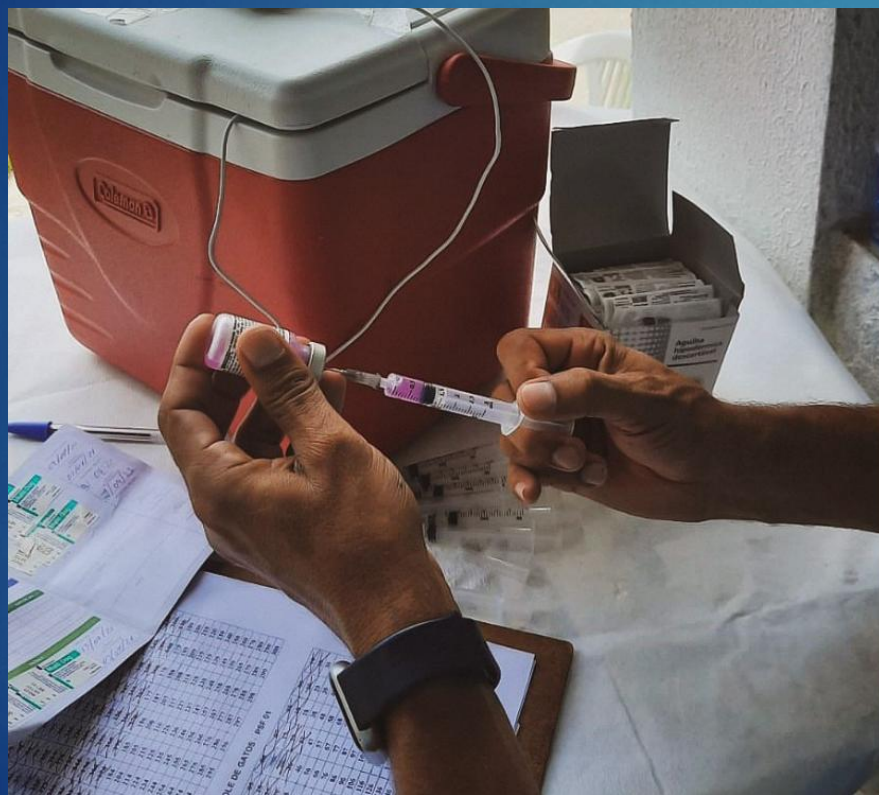

NOVEMBRO

- ▶ Curso para ACS's sobre o Tabagismo



NOVEMBRO

▶ Reunião Assistência Farmacêutica



DEZEMBRO

► Prêmio município amigo da Mulher



pilar
prefeitura

Orgulho para Alagoas,
modelo para o Brasil.

DEZEMBRO

► SAD ALEGRIA - Natal

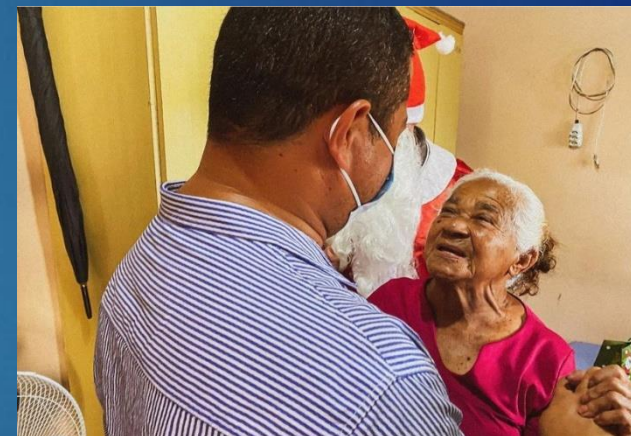

DEZEMBRO

- ▶ Reunião na Sesau com equipe do Hospital Nossa Senhora de Lourdes



pilar
prefeitura

*Orgulho para Alagoas,
modelo para o Brasil.*

DEZEMBRO

► Entrega dos Enxovais



DEZEMBRO

► Dezembro Vermelho – Mês de Prevenção a AIDS



pilar
prefeitura

Orgulho para Alagoas,
modelo para o Brasil.

REALIZAÇÕES DO ANO 2022



pilar
prefeitura

*Orgulho para Alagoas,
modelo para o Brasil.*

JANEIRO

► Dia D de vacinação COVID19



JANEIRO

► Início da vacinação Infantil COVID19



pilar
prefeitura

Orgulho para Alagoas,
modelo para o Brasil.

JANEIRO

▶ Aula inaugural Casa da Mulher Pilarense



pilar
prefeitura

*Orgulho para Alagoas,
modelo para o Brasil.*

JANEIRO

- ▶ Espaço de vacinação Infantil – Imuniza Criançada



pilar
prefeitura

Orgulho para Alagoas,
modelo para o Brasil.

FEVEREIRO

- ▶ Pilar é escolhido para a realização do Estudo de Prevalência do Câncer Colorretal



MARÇO

- ▶ Apresentação dos avanços da Regulação no município de Pilar no intercâmbio entre COSEMS



pilar
prefeitura

*Orgulho para Alagoas,
modelo para o Brasil.*

MARÇO

- ▶ Visita ao Ministério da Saúde - CER



pilar
prefeitura

*Orgulho para Alagoas,
modelo para o Brasil.*

MARÇO

► I Encontro Nacional de Prevenção de Câncer Colorretal



MARÇO

► Inauguração da ESF 07

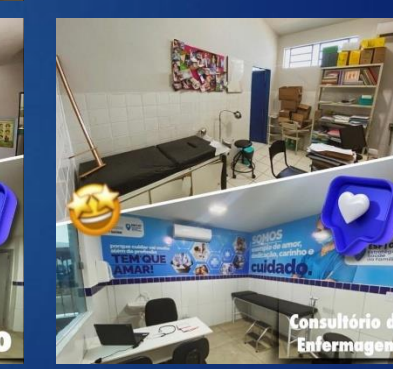
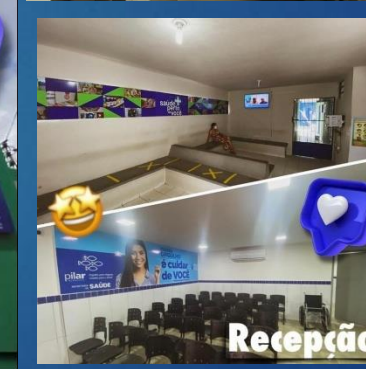
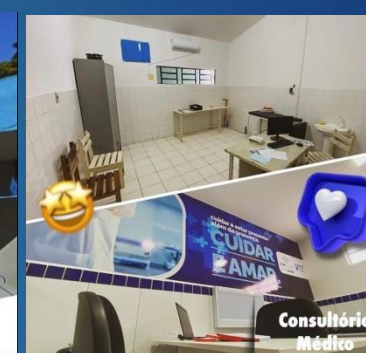

pilar
prefeitura

Orgulho para Alagoas,
modelo para o Brasil.

ABRIL

- ▶ Abertura da Semana de Sensibilização e Atenção ao Autismo



pilar
prefeitura

*Orgulho para Alagoas,
modelo para o Brasil.*

ABRIL

▶ III Mostra aqui tem SUS



ABRIL

- ▶ Dia D de vacinação contra SARAMPO e INFLUENZA



pilar
prefeitura

Orgulho para Alagoas,
modelo para o Brasil.

ABRIL

- ▶ Mutirão de Neurologista – Parceria Saúde e Educação



pilar
prefeitura

*Orgulho para Alagoas,
modelo para o Brasil.*

ABRIL

► VII Seletiva Alagoana de KUNG FU



pilar
prefeitura

Orgulho para Alagoas,
modelo para o Brasil.

MAIO

► Jornada de atualização Médica – Parceria Saúde e CREMAL



pilar
prefeitura

Orgulho para Alagoas,
modelo para o Brasil.

JUNHO

- ▶ Visita da Delegação da Dinamarca e da Equipe do Ministério da Saúde - CONECTSUS.



JULHO

- ▶ Entrega de medicamentos e repelentes aos desabrigados



pilar
prefeitura

Orgulho para Alagoas,
modelo para o Brasil.

JULHO

- ▶ Participação no XXXVI Congresso Nacional de Secretarias Municipais de Saúde tendo trabalho premiado como o melhor da Região Nordeste



pilar
prefeitura

Orgulho para Alagoas,
modelo para o Brasil.

AGOSTO

► Lançamento do Programa Saúde em Ação



pilar
prefeitura

Orgulho para Alagoas,
modelo para o Brasil.

AGOSTO

► Agosto Lilás



pilar
prefeitura

Orgulho para Alagoas,
modelo para o Brasil.

AGOSTO

► Agosto Dourado – Mês de incentivo a Amamentação



pilar
prefeitura

Orgulho para Alagoas,
modelo para o Brasil.

SETEMBRO

- ▶ Setembro Amarelo – Mês de Prevenção ao Suicídio



pilar
prefeitura

*Orgulho para Alagoas,
modelo para o Brasil.*

SETEMBRO

- ▶ Inauguração do Ambulatório de Saúde Mental Mentes Brilhantes



OUTUBRO

- ▶ Outubro Rosa – Mês de Prevenção do Câncer de Mama



pilar
prefeitura

Orgulho para Alagoas,
modelo para o Brasil.

NOVEMBRO

- ▶ Novembro Azul – Mês de Prevenção do Câncer de Próstata



pilar
prefeitura

Orgulho para Alagoas,
modelo para o Brasil.

DEZEMBRO

- ▶ Promoção a Saúde – Copa do Mundo, Natal e Festival



Ano de 2023

- ▶ Aquisição de um castra móvel
- ▶ Premiação no Congresso Estadual de Saúde e para a Etapa Nacional o trabalho Flor de Lotus da casa da mulher Pilarense



pilar
prefeitura

*Orgulho para Alagoas,
modelo para o Brasil.*